

Меню на 06.02.2025 год Корпус 1

Меню



Акционерное общество «Комбинат школьного питания»

000200

РФ, ХМАО-Югра, г. Сургут
Акционерное общество
«Комбинат школьного питания»
МБОУ СОШ № 22

Структурное подразделение
Материально-ответственное лицо

022 (СОШ № 22
корпус 1)

МБОУ корпус 1

Гусейнова З. Ш.

Дата 06.02.2025

МЕНЮ

| Наименование блюда | Вес блюда | пищевые вещества | | | Энергетическая ценность | № рецептуры |
|----------------------------------------------------|---------------|------------------|--------------|---------------|-------------------------|---------------|
| | | белки | жиры | углеводы | | |
| Льготное питание (7 -11 лет) | | | | | | |
| Завтрак Каша молочная из смеси зерновых хлопьев | 200 | 4,39 | 2,58 | 15,43 | 104,1 | ТТК 506 |
| Завтрак Масло сливочное | 10 | 0,08 | 7,25 | 0,13 | 66,06 | ТТК 657 |
| Завтрак Творожник с кокосом | 100 | 6,2 | 4,5 | 9,8 | 96,3 | ТТК 514 |
| Завтрак Молоко сгущенное | 25 | 2,12 | 2,11 | 13,3 | 79,35 | ТТК 662 |
| Завтрак Какао с молоком | 200 | 1,06 | 0,85 | 8,04 | 50,16 | ТТК 610 |
| Завтрак Хлеб столичный из ржано-пшеничной муки | 25 | 1,67 | 0,25 | 11,03 | 54 | ТТК 609 |
| Завтрак Хлеб пшеничный из муки в/с | 25 | 1,72 | 0,25 | 12,01 | 58 | ТТК 608 |
| Завтрак Яблоко | 120 | 0,48 | 0,01 | 13,86 | 27,83 | ТТК 669 |
| Итого: | 705 | 17,72 | 17,8 | 83,6 | 535,8 | |
| Обед Овощное ассорти (огурцы, помидоры) | 60 | 1,21 | 0,18 | 5,34 | 25,97 | ТТК 674/1 |
| Обед Щи из свежей капусты с картофелем (с томатом) | 250 | 3,7 | 8,27 | 25,88 | 141,36 | ТТК 642 |
| Обед Сметана | 18 | | | | 0,03 | ТТК 664 |
| Обед Зелень свежая (укроп, петрушка) | 1 | 0,03 | | 0,09 | 0,44 | ТТК 671 |
| Обед Говядина отварная для I блюда | 20 | 3,82 | 1,95 | 0,12 | 33,28 | ТТК 631 |
| Обед Митболы с сыром | 100 | 7,39 | 10,81 | 12,97 | 161,04 | ТТК 544/1 |
| Обед Горошница | 180 | 4,35 | 3,09 | 29,91 | 189,36 | ТТК 570 |
| Обед Напиток Мишутка | 200 | 1,07 | 0,11 | 15 | 59,86 | ТТК 1031 |
| Обед Хлеб столичный из ржано-пшеничной муки | 25 | 1,67 | 0,25 | 11,03 | 54 | ТТК 609 |
| Обед Хлеб пшеничный из муки в/с | 25 | 1,72 | 0,25 | 12,01 | 58 | ТТК 608 |
| Итого: | 861,02 | 24,95 | 24,91 | 112,35 | 723,34 | |
| Стоимость питания, руб: | | | | | | 430,00 |
| Льготное питание (7 -11 лет) | | | | | | |
| Обед Овощное ассорти (огурцы, помидоры) | 60 | 1,21 | 0,18 | 5,34 | 25,97 | ТТК 674/1 |
| Обед Щи из свежей капусты с картофелем (с томатом) | 250 | 3,7 | 8,27 | 25,88 | 141,36 | ТТК 642 |
| Обед Зелень свежая (укроп, петрушка) | 1 | 0,03 | | 0,09 | 0,44 | ТТК 671 |
| Обед Говядина отварная для I блюда | 20 | 3,82 | 1,95 | 0,12 | 33,28 | ТТК 631 |
| Обед Сметана | 18 | | | | 0,03 | ТТК 664 |
| Обед Митболы с сыром | 100 | 7,39 | 10,81 | 12,97 | 161,04 | ТТК 544/1 |
| Обед Горошница | 180 | 4,35 | 3,09 | 29,91 | 189,36 | ТТК 570 |
| Обед Напиток Мишутка | 200 | 1,07 | 0,11 | 15 | 59,86 | ТТК 1031 |
| Обед Хлеб столичный из ржано-пшеничной муки | 25 | 1,67 | 0,25 | 11,03 | 54 | ТТК 609 |
| Обед Хлеб пшеничный из муки в/с | 25 | 1,72 | 0,25 | 12,01 | 58 | ТТК 608 |
| Итого: | 861,02 | 24,95 | 24,91 | 112,35 | 723,34 | |
| Стоимость питания, руб: | | | | | | 430,00 |
| Полдник Каша молочная из смеси зерновых хлопьев | 200 | 4,39 | 2,58 | 15,43 | 104,1 | ТТК 506 |
| Полдник Масло сливочное | 10 | 0,11 | 10,15 | 0,18 | 92,48 | ТТК 657 |
| Полдник Творожник с кокосом | 100 | 6,2 | 4,5 | 9,8 | 96,3 | ТТК 514 |
| Полдник Повидло яблочное | 25 | 0,15 | | 24,38 | 94,31 | ТТК 663 |
| Полдник Какао с молоком | 200 | 1,06 | 0,85 | 8,04 | 50,16 | ТТК 610 |
| Полдник Хлеб столичный из ржано-пшеничной муки | 25 | 1,67 | 0,25 | 11,03 | 54 | ТТК 609 |
| Полдник Хлеб пшеничный из муки в/с | 25 | 1,72 | 0,25 | 12,01 | 58 | ТТК 608 |
| Полдник Яблоко | 120 | 0,48 | 0,01 | 13,86 | 27,83 | ТТК 669 |
| Итого: | 709 | 15,78 | 18,59 | 94,73 | 577,19 | |
| Стоимость питания, руб: | | | | | | 430,00 |

Директор
Заведующий производством
Медицинский работник

Постникова Л. А.
Гусейнова З. Ш.
Лаврик Е. Я.

1 - 3



Фотографии блюд

Завтрак для учащихся 1-4 классов, питающихся бесплатно (1 смена)



Обед для учащихся 1-4 классов, питающихся бесплатно (2 смена)

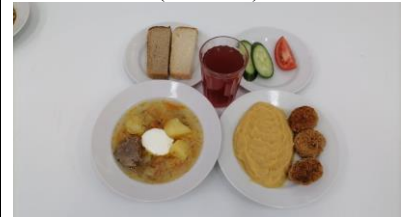

Бесплатное питание 5-11 классы



| Льготное питание (12 лет и старше) | | | | | | | | |
|-------------------------------------|-----------------------------------------|-------------------------|--------------|--------------|---------------|---------------|---------------|--|
| Завтрак | Огурец свежий | 30 | 0,24 | 0,03 | 1,03 | 4,68 | ТТК 675/1 | |
| Завтрак | Каша гречневая с филе индейки | 250 | 7,57 | 4,23 | 19,17 | 244,9 | ТТК 621 | |
| Завтрак | Напиток Каркаде | 200 | 0,02 | 0,01 | 4,57 | 10,3 | ТТК 628 | |
| Завтрак | Хлеб столичный из ржано-пшеничной муки | 25 | 1,67 | 0,25 | 11,03 | 54 | ТТК 609 | |
| Завтрак | Хлеб пшеничный из муки в/с | 25 | 1,72 | 0,25 | 12,01 | 58 | ТТК 608 | |
| Завтрак | Яблоко | 110 | 0,44 | 0,01 | 12,71 | 25,51 | ТТК 669 | |
| Итого: | | 640 | 11,65 | 4,78 | 60,51 | 397,39 | | |
| | | Стоимость питания, руб: | | | | | 430,00 | |
| Льготное питание (12 лет и старше) | | | | | | | | |
| Обед | Борщ со свежей капустой и картофелем | 250 | 5,5 | 5,93 | 16,03 | 131,8 | ТТК 637 | |
| Обед | Зелень свежая (укроп, петрушка) | 1 | 0,03 | | 0,09 | 0,44 | ТТК 671 | |
| Обед | Говядина отварная для I блюд | 28 | 5,35 | 2,72 | 0,17 | 46,59 | ТТК 631 | |
| Обед | Сметана | 25 | 0,61 | 3,3 | 0,82 | 35,86 | ТТК 664 | |
| Обед | Сосиски отварные | 100 | 9,21 | 12,54 | | 186 | ТТК 518 | |
| Обед | Картофель, запеченный из отварного | 200 | 4,17 | 6,06 | 40,92 | 219,78 | ТТК 586 | |
| Обед | Морс ягодный | 200 | | | 24,08 | 91,36 | ТТК 971 | |
| Обед | Хлеб столичный из ржано-пшеничной муки | 25 | 1,67 | 0,25 | 11,03 | 54 | ТТК 609 | |
| Обед | Хлеб пшеничный из муки в/с | 25 | 1,72 | 0,25 | 12,01 | 58 | ТТК 608 | |
| Итого: | | 884 | 28,59 | 31,11 | 106,68 | 831,45 | | |
| | | Стоимость питания, руб: | | | | | 430,00 | |
| Льготное питание (12 лет и старше) | | | | | | | | |
| Обед | Борщ со свежей капустой и картофелем | 250 | 5,5 | 5,93 | 16,03 | 131,8 | ТТК 637 | |
| Обед | Зелень свежая (укроп, петрушка) | 1 | 0,03 | | 0,09 | 0,44 | ТТК 671 | |
| Обед | Говядина отварная для I блюд | 28 | 5,35 | 2,72 | 0,17 | 46,59 | ТТК 631 | |
| Обед | Сметана | 25 | 0,61 | 3,3 | 0,82 | 35,86 | ТТК 664 | |
| Обед | Сосиски отварные | 100 | 9,21 | 12,54 | | 186 | ТТК 518 | |
| Обед | Картофель, запеченный из отварного | 200 | 4,17 | 6,06 | 40,92 | 219,78 | ТТК 586 | |
| Обед | Помидор свежий дольками | 30 | 0,32 | 0,06 | 1,53 | 7,62 | ТТК 676/1 | |
| Обед | Морс ягодный | 200 | | | 24,08 | 91,36 | ТТК 971 | |
| Обед | Хлеб столичный из ржано-пшеничной муки | 25 | 1,67 | 0,25 | 11,03 | 54 | ТТК 609 | |
| Обед | Хлеб пшеничный из муки в/с | 25 | 1,72 | 0,25 | 12,01 | 58 | ТТК 608 | |
| Итого: | | 884 | 28,59 | 31,11 | 106,68 | 831,45 | | |
| | | Стоимость питания, руб: | | | | | 430,00 | |
| Льготное питание (12 лет и старше) | | | | | | | | |
| Полдник | Огурец свежий | 30 | 0,24 | 0,03 | 1,03 | 4,68 | ТТК 675/1 | |
| Полдник | Каша гречневая с филе индейки | 250 | 7,57 | 4,23 | 19,17 | 244,9 | ТТК 621 | |
| Полдник | Напиток Каркаде | 200 | 0,02 | 0,01 | 4,57 | 10,3 | ТТК 628 | |
| Полдник | Хлеб столичный из ржано-пшеничной муки | 25 | 1,67 | 0,25 | 11,03 | 54 | ТТК 609 | |
| Полдник | Хлеб пшеничный из муки в/с | 25 | 1,72 | 0,25 | 12,01 | 58 | ТТК 608 | |
| Полдник | Яблоко | 110 | 0,44 | 0,01 | 12,71 | 25,51 | ТТК 669 | |
| Итого: | | 640 | 11,65 | 4,78 | 60,51 | 397,39 | | |
| | | Стоимость питания, руб: | | | | | 430,00 | |
| Завтрак (7 - 11 лет) | | | | | | | | |
| Завтрак | Каша молочная из смеси зерновых хлопьев | 200 | 4,39 | 2,58 | 15,43 | 104,1 | ТТК 506 | |
| Завтрак | Масло сливочное | 12 | 0,1 | 8,7 | 0,16 | 79,27 | ТТК 657 | |
| Завтрак | Творожник с кокосом | 100 | 6,2 | 4,5 | 9,8 | 96,3 | ТТК 514 | |
| Завтрак | Повидло яблочное | 25 | 0,15 | | 24,38 | 94,31 | ТТК 663 | |
| Завтрак | Какао с молоком | 200 | 1,06 | 0,85 | 8,04 | 50,16 | ТТК 610 | |
| Завтрак | Хлеб столичный из ржано-пшеничной муки | 25 | 1,67 | 0,25 | 11,03 | 54 | ТТК 609 | |
| Завтрак | Хлеб пшеничный из муки в/с | 25 | 1,72 | 0,25 | 12,01 | 58 | ТТК 608 | |
| Завтрак | Яблоко | 120 | 0,48 | 0,01 | 13,86 | 27,83 | ТТК 669 | |
| Итого: | | 707 | 15,77 | 17,14 | 94,7 | 563,97 | | |
| | | Стоимость питания, руб: | | | | | 172,00 | |

Директор
Заведующий производством
Медицинский работник

Постникова Л. А.
Гусейнова З. Ш.
Лаврик Е. Я.

Завтрак платное питание 5-11
классы (1 смена)

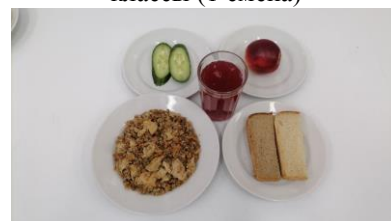

Обед платное питание 5-11
классы (2 смена)

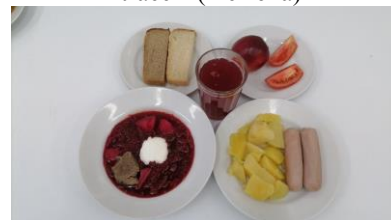

ГПД – обед



ГПД - полдник



| Обед (7 -11 лет) | | | | | | | |
|--------------------------------------|-----------------------------------------------|------------|--------------|--------------|--------------|---------------|---------------|
| Обед | Овощное ассорти (огурцы, помидоры) | 70 | 1,41 | 0,21 | 6,24 | 30,3 | ТТК 674/1 |
| Обед | Щи из свежей капусты с картофелем (с томатом) | 250 | 3,7 | 8,27 | 25,88 | 141,36 | ТТК 642 |
| Обед | Зелень свежая (укроп, петрушка) | 1 | 0,03 | | 0,09 | 0,44 | ТТК 671 |
| Обед | Говядина отварная для I блюда | 20 | 3,82 | 1,95 | 0,12 | 33,28 | ТТК 631 |
| Обед | Сметана | 17 | 0,42 | 2,24 | 0,56 | 24,38 | ТТК 664 |
| Обед | Митболы с сыром | 100 | 7,39 | 10,81 | 12,97 | 161,04 | ТТК 544/1 |
| Обед | Горошница | 180 | 4,35 | 3,09 | 29,91 | 189,36 | ТТК 570 |
| Обед | Напиток Мицутка | 200 | 1,07 | 0,11 | 15 | 59,86 | ТТК 1031 |
| Обед | Хлеб столичный из ржано-пшеничной муки | 25 | 1,67 | 0,25 | 11,03 | 54 | ТТК 609 |
| Обед | Хлеб пшеничный из муки в/с | 25 | 1,72 | 0,25 | 12,01 | 58 | ТТК 608 |
| Итого: | | 888 | 25,57 | 27,18 | 113,8 | 752,03 | |
| Стоимость питания, руб: | | | | | | | 258,00 |
| Завтрак (12 лет и старше) | | | | | | | |
| Завтрак | Каша молочная из смеси зерновых хлопьев | 190 | 4,17 | 2,45 | 14,66 | 98,9 | ТТК 506 |
| Завтрак | Масло сливочное | 20 | 0,16 | 14,5 | 0,26 | 132,12 | ТТК 657 |
| Завтрак | Творожник с кокосом | 100 | 6,2 | 4,5 | 9,8 | 96,3 | ТТК 514 |
| Завтрак | Молоко сгущенное | 15 | 1,27 | 1,27 | 7,98 | 47,61 | ТТК 662 |
| Завтрак | Какао с молоком | 200 | 1,06 | 0,85 | 8,04 | 50,16 | ТТК 610 |
| Завтрак | Хлеб пшеничный из муки в/с | 25 | 1,72 | 0,25 | 12,01 | 58 | ТТК 608 |
| Итого: | | 550 | 14,58 | 23,82 | 52,75 | 483,09 | |
| Стоимость питания, руб: | | | | | | | 146,00 |
| Обед (12 лет и старше) | | | | | | | |
| Обед | Щи из свежей капусты с картофелем (с томатом) | 250 | 3,7 | 8,27 | 25,88 | 141,36 | ТТК 642 |
| Обед | Митболы с сыром | 100 | 7,39 | 10,81 | 12,97 | 161,04 | ТТК 544/1 |
| Обед | Пюре гороховое | 200 | 10,3 | 7,9 | 34,23 | 280,32 | ТТК 1418 |
| Обед | Напиток Каркаде | 200 | 0,02 | 0,01 | 4,57 | 10,3 | ТТК 628 |
| Обед | Хлеб столичный из ржано-пшеничной муки | 25 | 1,67 | 0,25 | 11,03 | 54 | ТТК 609 |
| Итого: | | 775 | 23,08 | 27,24 | 88,68 | 647,02 | |
| Стоимость питания, руб: | | | | | | | 146,00 |
| ГПД (7 -11 лет) Обед | | | | | | | |
| Обед | Щи из свежей капусты с картофелем (с томатом) | 250 | 3,7 | 8,27 | 25,88 | 141,36 | ТТК 642 |
| Обед | Сметана | 20 | 0,49 | 2,64 | 0,66 | 28,69 | ТТК 664 |
| Обед | Голубцы "Ленивые" | 100 | 11 | 11,48 | 15,02 | 168,28 | ТТК 1388 |
| Обед | Каша гречневая рассыпчатая | 180 | 4,21 | 6,31 | 21,95 | 173,99 | ТТК 571 |
| Обед | Огурец свежий | 30 | 0,24 | 0,03 | 1,03 | 4,68 | ТТК 675/1 |
| Обед | Чай с лимоном | 200 | 0,23 | 0,39 | 7,09 | 27,8 | ТТК 614 |
| Обед | Хлеб пшеничный из муки в/с | 25 | 1,72 | 0,25 | 12,01 | 58 | ТТК 608 |
| Обед | Хлеб столичный из ржано-пшеничной муки | 25 | 1,67 | 0,25 | 11,03 | 54 | ТТК 609 |
| Итого: | | 830 | 23,25 | 29,62 | 94,67 | 656,8 | |
| Стоимость питания, руб: | | | | | | | 121,00 |
| ГПД полдник | | | | | | | |
| Полдник | Хлеб пшеничный из муки в/с | 25 | 1,72 | 0,25 | 12,01 | 58 | ТТК 608 |
| Полдник | Повидло яблочное | 10 | 0,06 | | 9,75 | 37,73 | ТТК 663 |
| Полдник | Напиток фруктовый Витаминка | 200 | 0,43 | 0,09 | 8,85 | 37,15 | ТТК 629 |
| Итого: | | 235 | 2,21 | 0,34 | 30,61 | 132,88 | |
| Стоимость питания, руб: | | | | | | | 35,00 |
| Бесплатное питание (12 лет и старше) | | | | | | | |
| Завтрак | Каша молочная из смеси зерновых хлопьев | 185 | 4,06 | 2,39 | 14,27 | 96,29 | ТТК 506 |
| Завтрак | Масло сливочное | 10 | 0,08 | 7,25 | 0,13 | 66,06 | ТТК 657 |
| Завтрак | Кофейный напиток | 200 | 1,06 | 0,85 | 8,04 | 50,16 | ТТК 611 |
| Завтрак | Хлеб пшеничный из муки в/с | 25 | 1,72 | 0,25 | 12,01 | 58 | ТТК 608 |
| Итого: | | 420 | 6,92 | 10,74 | 34,45 | 270,51 | |
| Стоимость питания, руб: | | | | | | | 55,00 |

Директор
Заведующий производством
Медицинский работник

3 - 3

Постникова Л. А.
Гусейнова З. Ш.
Лаврик Е. Я.

Завтрак льготная категория 1-4
классы (1 смена)

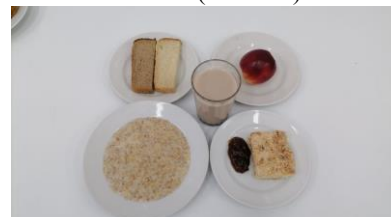

Обед льготная категория 1-4
классы (1 смена)

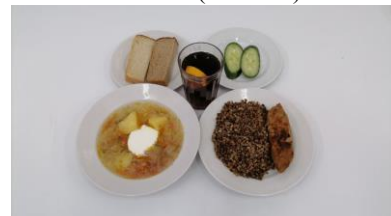

Обед льготная категория 1-4
классы (2 смена)



Полдник льготная категория 1-4
классы (2 смена)

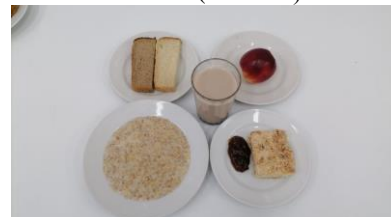

| Обед (7 -11 лет) | | | | | | | | |
|--------------------------------------|-----------------------------------------------|------------|--------------|--------------|--------------|---------------|---------------|--|
| Обед | Овощное ассорти (огурцы, помидоры) | 70 | 1,41 | 0,21 | 6,24 | 30,3 | ТТК 674/1 | |
| Обед | Щи из свежей капусты с картофелем (с томатом) | 250 | 3,7 | 8,27 | 25,88 | 141,36 | ТТК 642 | |
| Обед | Зелень свежая (укроп, петрушка) | 1 | 0,03 | | 0,09 | 0,44 | ТТК 671 | |
| Обед | Говядина отварная для I блюда | 20 | 3,82 | 1,95 | 0,12 | 33,28 | ТТК 631 | |
| Обед | Сметана | 17 | 0,42 | 2,24 | 0,56 | 24,38 | ТТК 664 | |
| Обед | Митболы с сыром | 100 | 7,39 | 10,81 | 12,97 | 161,04 | ТТК 544/1 | |
| Обед | Горошница | 180 | 4,35 | 3,09 | 29,91 | 189,36 | ТТК 570 | |
| Обед | Напиток Мишутка | 200 | 1,07 | 0,11 | 15 | 59,86 | ТТК 1031 | |
| Обед | Хлеб столичный из ржано-пшеничной муки | 25 | 1,67 | 0,25 | 11,03 | 54 | ТТК 609 | |
| Обед | Хлеб пшеничный из муки в/с | 25 | 1,72 | 0,25 | 12,01 | 58 | ТТК 608 | |
| Итого: | | 888 | 25,57 | 27,18 | 113,8 | 752,03 | | |
| Стоимость питания, руб: | | | | | | | 258,00 | |
| Завтрак (12 лет и старше) | | | | | | | | |
| Завтрак | Каша молочная из смеси зерновых хлопьев | 190 | 4,17 | 2,45 | 14,66 | 98,9 | ТТК 506 | |
| Завтрак | Масло сливочное | 20 | 0,16 | 14,5 | 0,26 | 132,12 | ТТК 657 | |
| Завтрак | Творожник с кокосом | 100 | 6,2 | 4,5 | 9,8 | 96,3 | ТТК 514 | |
| Завтрак | Молоко сгущенное | 15 | 1,27 | 1,27 | 7,98 | 47,61 | ТТК 662 | |
| Завтрак | Какао с молоком | 200 | 1,06 | 0,85 | 8,04 | 50,16 | ТТК 610 | |
| Завтрак | Хлеб пшеничный из муки в/с | 25 | 1,72 | 0,25 | 12,01 | 58 | ТТК 608 | |
| Итого: | | 550 | 14,58 | 23,82 | 52,75 | 483,09 | | |
| Стоимость питания, руб: | | | | | | | 146,00 | |
| Обед (12 лет и старше) | | | | | | | | |
| Обед | Щи из свежей капусты с картофелем (с томатом) | 250 | 3,7 | 8,27 | 25,88 | 141,36 | ТТК 642 | |
| Обед | Митболы с сыром | 100 | 7,39 | 10,81 | 12,97 | 161,04 | ТТК 544/1 | |
| Обед | Пюре гороховое | 200 | 10,3 | 7,9 | 34,23 | 280,32 | ТТК 1418 | |
| Обед | Напиток Каркаде | 200 | 0,02 | 0,01 | 4,57 | 10,3 | ТТК 628 | |
| Обед | Хлеб столичный из ржано-пшеничной муки | 25 | 1,67 | 0,25 | 11,03 | 54 | ТТК 609 | |
| Итого: | | 775 | 23,08 | 27,24 | 88,68 | 647,02 | | |
| Стоимость питания, руб: | | | | | | | 146,00 | |
| ГПД (7 -11 лет) Обед | | | | | | | | |
| Обед | Щи из свежей капусты с картофелем (с томатом) | 250 | 3,7 | 8,27 | 25,88 | 141,36 | ТТК 642 | |
| Обед | Сметана | 20 | 0,49 | 2,64 | 0,66 | 28,69 | ТТК 664 | |
| Обед | Голубцы "Ленивые" | 100 | 11 | 11,48 | 15,02 | 168,28 | ТТК 1368 | |
| Обед | Каша гречневая рассыпчатая | 180 | 4,21 | 6,31 | 21,95 | 173,99 | ТТК 571 | |
| Обед | Огурец свежий | 30 | 0,24 | 0,03 | 1,03 | 4,68 | ТТК 675/1 | |
| Обед | Чай с лимоном | 200 | 0,23 | 0,39 | 7,09 | 27,8 | ТТК 614 | |
| Обед | Хлеб пшеничный из муки в/с | 25 | 1,72 | 0,25 | 12,01 | 58 | ТТК 608 | |
| Обед | Хлеб столичный из ржано-пшеничной муки | 25 | 1,67 | 0,25 | 11,03 | 54 | ТТК 609 | |
| Итого: | | 830 | 23,25 | 29,62 | 94,67 | 656,8 | | |
| Стоимость питания, руб: | | | | | | | 121,00 | |
| ГПД полдник | | | | | | | | |
| Полдник | Хлеб пшеничный из муки в/с | 25 | 1,72 | 0,25 | 12,01 | 58 | ТТК 608 | |
| Полдник | Повидло яблочное | 10 | 0,08 | | 9,75 | 37,73 | ТТК 663 | |
| Полдник | Напиток фруктовый Витаминка | 200 | 0,43 | 0,09 | 8,85 | 37,15 | ТТК 629 | |
| Итого: | | 235 | 2,21 | 0,34 | 30,61 | 132,88 | | |
| Стоимость питания, руб: | | | | | | | 35,00 | |
| Бесплатное питание (12 лет и старше) | | | | | | | | |
| Завтрак | Каша молочная из смеси зерновых хлопьев | 185 | 4,06 | 2,39 | 14,27 | 96,29 | ТТК 506 | |
| Завтрак | Масло сливочное | 10 | 0,08 | 7,25 | 0,13 | 66,06 | ТТК 657 | |
| Завтрак | Кофейный напиток | 200 | 1,06 | 0,85 | 8,04 | 50,16 | ТТК 611 | |
| Завтрак | Хлеб пшеничный из муки в/с | 25 | 1,72 | 0,25 | 12,01 | 58 | ТТК 608 | |
| Итого: | | 420 | 6,92 | 10,74 | 34,45 | 270,51 | | |
| Стоимость питания, руб: | | | | | | | 55,00 | |

Директор
Заведующий производством
Медицинский работник

Постникова Л. А.
Гусейнова З. Ш.
Лаврик Е. Я.



Завтрак льготная категория 5-11
классы (1 смена)



Обед льготная категория 5-11
классы (1 смена)



Обед льготная категория 5-11
классы (2 смена)



Полдник льготная категория 5-11
классы (2 смена)



СД – льготная категория. Завтрак



СД – льготная категория. Обед

