

СОГЛАСОВАНО:

Директор
департаamenta образования
администрации города
Т.Н.Османкина
« 20 » 20 г.

УТВЕРЖДАЮ:

Директор МБОУ СОШ № 22
имени Г.Ф.Пономарева
Г.Н.Чуйкова
« 20 » 20 г.

ПАСПОРТ ДОСТУПНОСТИ

объекта социальной инфраструктуры (ОСИ)
муниципального бюджетного общеобразовательного учреждения средней
общеобразовательной школы № 22 имени Геннадия Федотовича Пономарева
улица Аэрофлотская, дом 18

Муниципальное образование
городской округ г Сургут

« 20 » 01 20 г.

1. Общие сведения об объекте

- 1.1. Наименование (вид) объекта здание образовательного учреждения
- 1.2. Адрес объекта 628422, Российская Федерация, Тюменская область, Ханты-Мансийский автономный округ-Югра, г. Сургут, улица Аэрофлотская, дом 18.
- 1.3. Сведения о размещении объекта:
 - здание 3 этажей, 3686,8 кв.м
 - наличие прилегающего земельного участка (да, нет); 8700 кв.м
- 1.4. Год постройки здания 1978, последнего капитального ремонта нет
- 1.5. Дата предстоящих плановых ремонтных работ: текущего нет, капитального нет
- 1.6. Название организации (учреждения), (полное юридическое наименование – согласно Уставу, краткое наименование) муниципальное бюджетное общеобразовательное учреждение средняя общеобразовательная школа № 22 имени Геннадия Федотовича Пономарева (МБОУ СОШ № 22 имени Г.Ф. Пономарева).
- 1.7. Юридический адрес организации (учреждения) 628422, Российская Федерация, Тюменская область, Ханты-Мансийский автономный округ-Югра, г. Сургут, улица Замятинская, дом 4.
- 1.8. Основание для пользования объектом (оперативное управление, аренда, собственность) договор на использование муниципального имущества на праве оперативного управления №326 от 14.08.2001
- 1.9. Форма собственности (государственная, негосударственная, муниципальная) - муниципальная
- 1.10. Территориальная принадлежность (федеральная, региональная, муниципальная) муниципальная
- 1.11. Вышестоящая организация (наименование) Департамент образования, Администрации г.Сургута
- 1.12. Адрес вышестоящей организации, другие координаты Российская Федерация, 628400, Ханты-Мансийский Автономный округ - Югра АО, г. Сургут, ул. Маяковского, 21а

2. Характеристика деятельности организации на объекте

(по обслуживанию населения)

2.1 Сфера деятельности (здравоохранение, образование, социальная защита, физическая культура и спорт, культура, связь и информация, транспорт, жилой фонд, потребительский рынок и сфера услуг, другое)

образование

2.2 Виды оказываемых услуг: образовательные услуги

2.3 Форма оказания услуг: (на объекте, с длительным пребыванием, в т.ч. проживанием, на дому, дистанционно) на объекте, с длительным пребыванием, на дому, дистанционно.

2.4 Категории обслуживаемого населения по возрасту: (дети, взрослые трудоспособного возраста, пожилые; все возрастные категории) дети

2.5 Категории обслуживаемых инвалидов: инвалиды, передвигающиеся на коляске, инвалиды с нарушениями опорно-двигательного аппарата; инвалиды с нарушениями опорно-двигательного аппарата

2.6 Плановая мощность: посещаемость (количество обслуживаемых в день), вместимость, пропускная способность 350 человек

2.7 Участие в исполнении ИПР инвалида, ребенка-инвалида (да, нет) нет

3. Состояние доступности объекта

3.1 Путь следования к объекту пассажирским транспортом

(описать маршрут движения с использованием пассажирского транспорта)

Маршрут до объекта пассажирским транспортом может осуществляться в четырёх направлениях, вблизи объекта располагается одна остановка МК-144, с расстоянием до объекта с четной стороны ул. Аэрофлотской – 202 м. и наименованием маршрутов № 20 № 21 № 23 № 33 № 50 № 53 (м/т), остановка МК-114 с расстоянием до объекта с нечетной стороны ул. Аэрофлотской – 395 м и наименованием маршрутов № 20 № 21 № 23 № 24 № 30 № 33 № 4 № 40 № 45 № 50 № 53 № 69 (м/т), остановка Медвежий угол с расстоянием до объекта с нечетной стороны ул. Крылова – 417 м, наименование маршрутов № 24 № 30 № 40 № 45, и остановка МК-114 с расстоянием до объекта на четной стороне ул. Индустриальной – 436 м, наименование маршрутов № 4

наличие адаптированного (низкопольного) пассажирского транспорта к объекту

№45, №50, №4 маршрутов движения до объекта с нечётной и чётной стороны - адаптированы для перевозки маломобильных групп населения.

3.2 Путь к объекту от ближайшей остановки пассажирского транспорта:

3.2.1 расстояние до объекта от остановки транспорта 202 м

3.2.2 время движения (пешком) 3 мин быстрый шаг и; 4 мин медленный шаг

3.2.3 наличие выделенного от проезжей части пешеходного пути (да, нет),

3.2.4 Перекрестки: да

3.2.5 Информация на пути следования к объекту: нет

3.2.6 Перепады высоты на пути: перепады высоты существуют

Их обустройство для инвалидов на коляске: нет

3.3 Организация доступности объекта для инвалидов – форма обслуживания*

№ п/п	Категория инвалидов (вид нарушения)	Вариант организации доступности объекта (формы обслуживания)*
1.	Все категории инвалидов и МГН	ДУ
	<i>в том числе инвалиды:</i>	
2	передвигающиеся на креслах-колясках	ДУ
3	с нарушениями опорно-двигательного аппарата	ДУ
4	с нарушениями зрения	ДУ
5	с нарушениями слуха	ДУ
6	с нарушениями умственного развития	ДУ

* - указывается один из вариантов: «А», «Б», «ДУ», «ВНД»

3.4 Состояние доступности основных структурно-функциональных зон

№ п \п	Основные структурно-функциональные зоны	Состояние доступности, в том числе для основных категорий инвалидов**
1	Территория, прилегающая к зданию (участок)	ВНД
2	Вход (входы) в здание	ВНД
3	Путь (пути) движения внутри здания (в т.ч. пути эвакуации)	ВНД
4	Зона целевого назначения здания (целевого посещения объекта)	ВНД
5	Санитарно-гигиенические помещения	ВНД
6	Система информации и связи (на всех зонах)	ВНД
7	Пути движения к объекту (от остановки транспорта)	ВНД

** Указывается: ДП-В - доступно полностью всем; ДП-И (К, О, С, Г, У) – доступно полностью избирательно (указать категории инвалидов); ДЧ-В - доступно частично всем; ДЧ-И (К, О, С, Г, У) – доступно частично избирательно (указать категории инвалидов); ДУ - доступно условно, ВНД – временно недоступно

3.5. Итоговое заключение о состоянии доступности ОСИ: физическая доступность для всех категорий инвалидов временно недоступно (ВНД).

4. Управленческое решение

4.1. Рекомендации по адаптации основных структурных элементов объекта

№ № п \п	Основные структурно-функциональные зоны объекта	Рекомендации по адаптации объекта (вид работы)*
1	Территория, прилегающая к зданию (участок)	Текущий ремонт
2	Вход (входы) в здание	Текущий ремонт

3	Путь (пути) движения внутри здания (в т.ч. пути эвакуации)	Текущий ремонт
4	Зона целевого назначения здания (целевого посещения объекта)	Текущий ремонт
5	Санитарно-гигиенические помещения	Текущий ремонт
6	Система информации на объекте (на всех зонах)	Индивидуальное решение с ТСР
7	Пути движения к объекту (от остановки транспорта)	Технические решения невозможны – организация альтернативной формы обслуживания
8	Все зоны и участки	Текущий ремонт, с применением индивидуальных решений с ТСР

*- указывается один из вариантов (видов работ): не нуждается; ремонт (текущий, капитальный); индивидуальное решение с ТСР; технические решения невозможны – организация альтернативной формы обслуживания

44.2. Период проведения работ в рамках исполнения :

4.3 Ожидаемый результат (по состоянию доступности) после выполнения работ по адаптации **обеспечение оптимальной доступности объекта для посещения МГН.**
Оценка результата исполнения программы, плана (по состоянию доступности) **объект временно недоступен.**

4.4. Для принятия решения требуется, не требуется (*нужное подчеркнуть*):
согласование с вышестоящей организацией (собственником объекта), согласование с потребителем(с общественными организациями)
Имеется заключение уполномоченной организации о состоянии доступности объекта (*наименование документа и выдавшей его организации, дата*), прилагается: **Акт обследования ОСИ к паспорту доступности БУ СПО ХМАО-Югры от 20.02.2014г.**

4.5. Информация размещена (обновлена) на Карте доступности субъекта Российской Федерации дата **Окружная территориальная информационная система по ХМАО-Югре, раздел Доступная среда. <http://school22.admsurgut.ru>**
(*наименование сайта, портала*)

5. Особые отметки

Паспорт сформирован на основании:

1. Анкеты (информации об объекте) от «20» января 2014 г.
2. Акта обследования объекта: № акта от «20» января 2014 г.
3. Результаты обследования комиссии от «20» января 2014 г.

СОГЛАСОВАНО:

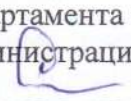
Директор
департамента образования
администрации города

Т.Н.Османкина
« ___ » _____ 20__ г.

УТВЕРЖДАЮ:

Директор МБОУ СОШ № 22
имени Г.Ф.Пономарева

Г.Н.Чуйкова
« ___ » _____ 20__ г.

**АНКЕТА
К ПАСПОРТУ ДОСТУПНОСТИ
объекта социальной инфраструктуры (ОСИ)**

**муниципального бюджетного общеобразовательного учреждения средней
общеобразовательной школы № 22 имени Геннадия Федотовича Пономарева
улица Аэрофлотская, дом 18**

1. Общие сведения об объекте

- 1.1. Наименование (вид) объекта здание образовательного учреждения
1.2. Адрес объекта 628422, Российская Федерация, Тюменская область, Ханты-Мансийский автономный округ-Югра, г. Сургут, улица Аэрофлотская, дом 18.
1.3. Сведения о размещении объекта:
- здание 3 этажей, 3686,8 кв.м
- наличие прилегающего земельного участка (да, нет); 8700 кв.м
1.4. Год постройки здания 1978, последнего капитального ремонта нет
1.5. Дата предстоящих плановых ремонтных работ: текущего нет, капитального нет
1.6. Название организации (учреждения), (полное юридическое наименование – согласно Уставу, краткое наименование) муниципальное бюджетное общеобразовательное учреждение средняя общеобразовательная школа № 22 имени Геннадия Федотовича Пономарева (МБОУ СОШ № 22 имени Г.Ф. Пономарева).
1.7. Юридический адрес организации (учреждения) 628422, Российская Федерация, Тюменская область, Ханты-Мансийский автономный округ-Югра, г. Сургут, улица Замятинская, дом 4.
1.8. Основание для пользования объектом (оперативное управление, аренда, собственность) договор на использование муниципального имущества на праве оперативного управления №326 от 14.08.2001
1.9. Форма собственности (государственная, негосударственная, муниципальная) - муниципальная
1.10. Территориальная принадлежность (федеральная, региональная, муниципальная) муниципальная
1.11. Вышестоящая организация (наименование) Департамент образования, Администрации г.Сургута
1.12. Адрес вышестоящей организации, другие координаты Российская Федерация, 628400, Ханты-Мансийский Автономный округ - Югра АО, г. Сургут, ул. Маяковского ,21а

2. Характеристика деятельности организации на объекте (по обслуживанию населения)

2.1 Сфера деятельности (здравоохранение, образование, социальная защита, физическая культура и спорт, культура, связь и информация, транспорт, жилой фонд, потребительский рынок и сфера услуг, другое)

образование

2.2 Виды оказываемых услуг: образовательные услуги

2.3 Форма оказания услуг: (на объекте, с длительным пребыванием, в т.ч. проживанием, на дому, дистанционно) на объекте, с длительным пребыванием, на дому, дистанционно.

2.4 Категории обслуживаемого населения по возрасту: (дети, взрослые трудоспособного возраста, пожилые; все возрастные категории) дети

2.5 Категории обслуживаемых инвалидов: инвалиды, передвигающиеся на коляске, инвалиды с нарушениями опорно-двигательного аппарата; инвалиды с нарушениями опорно-двигательного аппарата

2.6 Плановая мощность: посещаемость (количество обслуживаемых в день), вместимость, пропускная способность 350 человек

2.7 Участие в исполнении ИПР инвалида, ребенка-инвалида (да, нет) нет

3. Состояние доступности объекта

3.1 Путь следования к объекту пассажирским транспортом

(описать маршрут движения с использованием пассажирского транспорта)

Маршрут до объекта пассажирским транспортом может осуществляться в четырёх направлениях, вблизи объекта располагается одна остановка МК-144, с расстоянием до объекта с четной стороны ул Аэрофлотской – 202 м. и наименованием маршрутов № 20 № 21 № 23 № 33 № 50 № 53 (м\т) , остановка МК-114 с расстоянием до объекта с нечетной стороны ул Аэрофлотской – 395 м и наименованием маршрутов № 20 № 21 № 23 № 24 № 30 № 33 №4 № 40 № 45 № 50 № 53 №69 (м\т) , остановка Медвежий угол с расстоянием до объекта с нечетной стороны ул Крылова – 417 м, наименование маршрутов № 24 № 30 № 40 № 45, и остановка МК-114 с расстоянием до объекта на четной стороне ул. Индустриальной – 436 м, наименование маршрутов № 4

наличие адаптированного (низкопольного) пассажирского транспорта к объекту

№45, №50, №4 маршрутов движения до объекта с нечётной и чётной стороны - адаптированы для перевозки маломобильных групп населения.

3.2 Путь к объекту от ближайшей остановки пассажирского транспорта:

3.2.1 расстояние до объекта от остановки транспорта 202 м

3.2.2 время движения (пешком) 3 мин быстрый шаг и; 4 мин медленный шаг

3.2.3 наличие выделенного от проезжей части пешеходного пути (да, нет),

3.2.4 Перекрестки: да

3.2.5 Информация на пути следования к объекту: нет

3.2.6 Перепады высоты на пути: перепады высоты существуют

Их обустройство для инвалидов на коляске: нет

3.3 Организация доступности объекта для инвалидов – форма обслуживания*

№ п/п	Категория инвалидов (вид нарушения)	Вариант организации доступности объекта (формы обслуживания)*
1.	Все категории инвалидов и МГН	ДУ
	<i>в том числе инвалиды:</i>	
2	передвигающиеся на креслах-колясках	ДУ
3	с нарушениями опорно-двигательного аппарата	ДУ
4	с нарушениями зрения	ДУ
5	с нарушениями слуха	ДУ
6	с нарушениями умственного развития	ДУ

* - указывается один из вариантов: «А», «Б», «ДУ», «ВНД»

3.4 Состояние доступности основных структурно-функциональных зон

№ п/п	Основные структурно-функциональные зоны	Состояние доступности, в том числе для основных категорий инвалидов**
1	Территория, прилегающая к зданию (участок)	ВНД
2	Вход (входы) в здание	ВНД
3	Путь (пути) движения внутри здания (в т.ч. пути эвакуации)	ВНД
4	Зона целевого назначения здания (целевого посещения объекта)	ВНД
5	Санитарно-гигиенические помещения	ВНД
6	Система информации и связи (на всех зонах)	ВНД
7	Пути движения к объекту (от остановки транспорта)	ВНД

** Указывается: ДП-В - доступно полностью всем; ДП-И (К, О, С, Г, У) – доступно полностью избирательно (указать категории инвалидов); ДЧ-В - доступно частично всем; ДЧ-И (К, О, С, Г, У) – доступно частично избирательно (указать категории инвалидов); ДУ - доступно условно, ВНД – временно недоступно

Размещение информации на Карте доступности субъекта Российской Федерации согласовано Чуйковой Г.Н. Директор МБОУ СОШ №22 имени Г.Ф.Пономарева тел. 8(3462)21-42-06

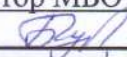
(подпись, Ф.И.О., должность; координаты для связи
уполномоченного представителя объекта)

УТВЕРЖДАЮ
директор МБОУ СОШ № 22
имени Г.Ф.Пономарева
Г.Н.Чуйкова
« 20 » 01 20 14 г.

АКТ ОБСЛЕДОВАНИЯ
объекта социальной инфраструктуры
К ПАСПОРТУ ДОСТУПНОСТИ ОСИ
муниципального бюджетного общеобразовательного учреждения средней общеобразовательной школы № 22 имени Геннадия Федотовича Пономарева
улица Аэрофлотская, дом 18

Муниципальное образование
городской округ г Сургут

« 20 » 01 20 14 г.

1. Общие сведения об объекте

- 1.1. Наименование (вид) объекта здание образовательного учреждения
1.2. Адрес объекта 628422, Российская Федерация, Тюменская область, Ханты-Мансийский автономный округ-Югра, г. Сургут, улица Аэрофлотская, дом 18.
1.3. Сведения о размещении объекта:
- здание 3 этажей, 3686,8 кв.м
- наличие прилегающего земельного участка (да, нет); 8700 кв.м
1.4. Год постройки здания 1978, последнего капитального ремонта нет
1.5. Дата предстоящих плановых ремонтных работ: текущего нет, капитального нет
1.6. Название организации (учреждения), (полное юридическое наименование – согласно Уставу, краткое наименование) муниципальное бюджетное общеобразовательное учреждение средняя общеобразовательная школа № 22 имени Геннадия Федотовича Пономарева (МБОУ СОШ № 22 имени Г.Ф. Пономарева).
1.7. Юридический адрес организации (учреждения) 628422, Российская Федерация, Тюменская область, Ханты-Мансийский автономный округ-Югра, г. Сургут, улица Замятинская, дом 4.
1.8. Основание для пользования объектом (оперативное управление, аренда, собственность) договор на использование муниципального имущества на праве оперативного управления №326 от 14.08.2001
1.9. Форма собственности (государственная, негосударственная, муниципальная) - муниципальная
1.10. Территориальная принадлежность (федеральная, региональная, муниципальная) муниципальная
1.11. Вышестоящая организация (наименование) Департамент образования, Администрации г.Сургута
1.12. Адрес вышестоящей организации, другие координаты Российская Федерация, 628400, Ханты-Мансийский Автономный округ - Югра АО, г. Сургут, ул. Маяковского, 21а

2. Характеристика деятельности организации на объекте

Дополнительная информация: Образовательная деятельность МБОУ СОШ № 22 имени Г.Ф.Пономарева осуществляется в соответствии с лицензией №0000583 Серия 86ЛО1 на право ведения образовательной деятельности от 12 ноября 2013 года, регистрационный №1397, выданной Службой по контролю и надзору в сфере образования Ханты-Мансийского автономного округа – Югры. Образовательное учреждение является учебным заведением, реализующим

программы начального, основного общего и среднего (полного) общего образования. На старшей ступени реализуется УП профильного обучения оборонно-спортивной направленности: на повышенном уровне изучаются ОБЖ, физическая культура.

3. Состояние доступности объекта

3.1 Путь следования к объекту пассажирским транспортом

(описать маршрут движения с использованием пассажирского транспорта)

Маршрут до объекта пассажирским транспортом может осуществляться в четырёх направлениях, вблизи объекта располагается одна остановка МК-144, с расстоянием до объекта с четной стороны ул. Аэрофлотской – 202 м. и наименованием маршрутов № 20 № 21 № 23 № 33 № 50 № 53 (м\т), остановка МК-114 с расстоянием до объекта с нечетной стороны ул. Аэрофлотской – 395 м и наименованием маршрутов № 20 № 21 № 23 № 24 № 30 № 33 № 4 № 40 № 45 № 50 № 53 № 69 (м\т), остановка Медвежий угол с расстоянием до объекта с нечетной стороны ул. Крылова – 417 м, наименование маршрутов № 24 № 30 № 40 № 45, и остановка МК-114 с расстоянием до объекта на четной стороне ул. Индустриальной – 436 м, наименование маршрутов № 4

наличие адаптированного (низкопольного) пассажирского транспорта к объекту

№45, №50, №4 маршрутов движения до объекта с нечётной и чётной стороны - адаптированы для перевозки маломобильных групп населения.

3.2 Путь к объекту от ближайшей остановки пассажирского транспорта:

3.2.1 расстояние до объекта от остановки транспорта 202 м

3.2.2 время движения (пешком) 3 мин быстрый шаг и; 4 мин медленный шаг

3.2.3 наличие выделенного от проезжей части пешеходного пути (да, нет),

3.2.4 Перекрестки: да

3.2.5 Информация на пути следования к объекту: нет

3.2.6 Перепады высоты на пути: перепады высоты существуют

Их обустройство для инвалидов на коляске: нет

3.3 Организация доступности объекта для инвалидов – форма обслуживания

№№ п/п	Категория инвалидов (вид нарушения)	Вариант организации доступности объекта (формы обслуживания)*
1.	Все категории инвалидов и МГН	ДУ
	в том числе инвалиды:	
2	передвигающиеся на креслах-колясках	ДУ
3	с нарушениями опорно-двигательного аппарата	ДУ
4	с нарушениями зрения	ДУ
5	с нарушениями слуха	ДУ
6	с нарушениями умственного развития	ДУ

* - указывается один из вариантов: «А», «Б», «ДУ», «ВНД»

3.4 Состояние доступности основных структурно-функциональных зон

№ № п/п	Основные структурно-функциональные зоны	Состояние доступности, в том числе для основных категорий инвалидов**	Приложение	
			№ на плане	№ фото
1	Территория, прилегающая к зданию (участок)	ВНД	2	2
2	Вход (входы) в здание	ВНД	7	7
3	Путь (пути) движения внутри здания (в т.ч. пути эвакуации)	ВНД	4,12	4,12 17-23
4	Зона целевого назначения здания (целевого посещения объекта)	ВНД	-	-
5	Санитарно-гигиенические помещения	ВНД	14	14
6	Система информации и связи (на всех зонах)	ВНД	-	-
7	Пути движения к объекту (от остановки транспорта)	ВНД	25,26,27, 28	24-27

** Указывается: ДП-В - доступно полностью всем; ДП-И (К, О, С, Г, У) – доступно полностью избирательно (указать категории инвалидов); ДЧ-В - доступно частично всем; ДЧ-И (К, О, С, Г, У) – доступно частично избирательно (указать категории инвалидов); ДУ - доступно условно, ВНД - недоступно

3.5. ИТОГОВОЕ ЗАКЛЮЧЕНИЕ о состоянии доступности ОСИ: физическая доступность для всех категорий инвалидов временно недоступна (ВНД).

4. Управленческое решение (проект)

4.1. Рекомендации по адаптации основных структурных элементов объекта:

№ № п/п	Основные структурно-функциональные зоны объекта	Рекомендации по адаптации объекта (вид работы)*
1	Территория, прилегающая к зданию (участок)	Текущий ремонт
2	Вход (входы) в здание	Текущий ремонт
3	Путь (пути) движения внутри здания (в т.ч. пути эвакуации)	Текущий ремонт
4	Зона целевого назначения здания (целевого посещения объекта)	Текущий ремонт
5	Санитарно-гигиенические помещения	Текущий ремонт
6	Система информации на объекте (на всех зонах)	Индивидуальное решение с ТСР
7	Пути движения к объекту (от остановки транспорта)	Текущий ремонт
8.	Все зоны и участки	Текущий ремонт с применением индивидуальных решений с ТСР

*- указывается один из вариантов (видов работ): не нуждается; ремонт (текущий, капитальный); индивидуальное решение с ТСР; технические решения невозможны – организация альтернативной формы обслуживания

4.2. Период проведения работ в рамках исполнения

4.3 Ожидаемый результат (по состоянию доступности) после выполнения работ по адаптации обеспечение оптимальной доступности объекта для посещения МГН.

Оценка результата исполнения программы, плана (по состоянию доступности) объект временно недоступен.

4.4. Для принятия решения требуется, не требуется (нужное подчеркнуть): согласование с вышестоящей организацией (собственником объекта), согласование с потребителем (с общественными организациями).

4.4.1. согласование на Комиссии по комплексному обследованию учреждения на предмет доступности в целях формирования «Паспорта доступности» 20.01.2014г

(наименование Комиссии по координации деятельности в сфере обеспечения доступной среды жизнедеятельности для инвалидов и других МГН)

4.4.2. согласование работ с надзорными органами (в сфере проектирования и строительства, архитектуры, охраны памятников, другое - указать)

4.4.3. техническая экспертиза; разработка проектно-сметной документации;

4.4.4. согласование с вышестоящей организацией (собственником объекта);

4.4.5. согласование с общественными организациями инвалидов руководитель региональной общественной организации инвалидов по зрению «Тифлопуть» - Филатов С. И.

4.4.6. другое _____

Имеется заключение уполномоченной организации о состоянии доступности объекта (наименование документа и выдавшей его организации, дата), прилагается

4.7. Информация может быть размещена (обновлена) на Карте доступности субъекта РФ Окружная территориальная информационная система по ХМАО-Югре, раздел Доступная среда. <http://school22.admsurgut.ru>

(наименование сайта, портала)

5. Особые отметки

ПРИЛОЖЕНИЯ:

Результаты обследования:

- | | |
|--|----------------|
| 1. Территории, прилегающей к объекту | на 3 л. |
| 2. Входа (входов) в здание | на 4 л. |
| 3. Путей движения в здании | на 3 л. |
| 4. Зоны целевого назначения объекта | на 2 л. |
| 5. Санитарно-гигиенических помещений | на 3 л. |
| 6. Системы информации (и связи) на объекте | на 2 л. |
| 7. Фото материал в количестве | 29 фотографий. |
| 8. План | на 3 л. |

Руководитель рабочей группы

Специалист по ОТ МБОУ СОШ № 22 имени Г.Ф.Пономарева В.В.Булгаков

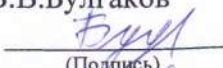
(Подпись)

Члены рабочей группы:

Зам директора по АХР АП.Пудовкин

(Подпись)

Члены рабочей группы:

Ведущий инженер отдела эксплуатации и обеспечения безопасности департамента образования Администрации города Сургута Арсанбекова Т.В.

и.о. Начальник архитектурно-планировочного отдела департамента архитектуры и градостроительства Лесникова О.А. *(Чуракаева АМ)*

(Подпись)

Ведущий инженер отдела по ремонту и содержанию автомобильных дорог дорожно – транспортногo управления департамента городского хозяйства Администрации города Сургута – Самаркин В.В.

(Подпись)

В том числе:

Руководитель региональной общественной организации инвалидов по зрению «Тифлопуть» - Филатов С. И.

(Подпись)

Приложение 1
к Акту обследования ОСИ
к паспорту доступности ОСИ
№ 1
от «20» 01 2014 г.

I Результаты обследования:

1. Территории, прилегающей к зданию (участка)

муниципального бюджетного общеобразовательного учреждения средней общеобразовательной школы № 22 имени Геннадия Федотовича Пономарева
улица Аэрофлотская 18

№ п/п	Наименование функционально-планировочного элемента	Наличие элемента			Выявленные нарушения и замечания		Работы по адаптации объектов	
		есть/ нет	№ на плане	№ фото	Содержание	Значимо для инвалида (категория)	Содержание	Виды работ
1.1	Вход (входы) на территорию	Есть	№1	№1	Отсутствие информации ,ширина калитки не соответствует нормативной	все	Обеспечить информацией на всём пути следования. Расширить калитку.	Текущий ремонт
1.2	Путь (пути) движения на территории	Есть	№2	№2	Отсутствует место отдыха, информационная поддержка на всём пути движения МГН, неровности асфальта на пути следования, отсутствуют тактильные указатели об изменении направления движения и профиля рельефа.	все	Обеспечить место отдыха, информационную поддержку, провести асфальтирование территории, обеспечить тактильные указатели об изменении направления движения и профиля рельефа.	Текущий ремонт
1.3	Автостоянка и парковка	Нет	-	-	Отсутствует выделенные парковочные места, отсутствует разметка	К	Выделить и обустроить парковочное место для инвалидов на	-

				парковочных мест для авто транспорта, отсутствуют вертикальные и горизонтальные знаки обозначающие места парковки.		расстоянии не более 50 м. от входа в здание с установкой специального знака (К). Оборудовать вертикальными и горизонтальными знаками парковки.	
	ОБЩИЕ требования к зоне			Отсутствие информации, ширина калитки не соответствует нормативной. Отсутствует место отдыха, информационная поддержка на всём пути движения МГН, неровности асфальта на пути следования, отсутствуют тактильные указатели об изменении направления движения и профиля рельефа. Отсутствует выделенные парковочные места, отсутствует разметка парковочных мест для авто транспорта, отсутствуют вертикальные и	Все	Обеспечить информации на всём пути следования. Расширить калитку. Обеспечить место отдыха, информационную поддержку, провести асфальтирование территории, обеспечить тактильные указатели об изменении направления движения и профиля рельефа. Выделить и обустроить парковочное место для инвалидов на расстоянии не более 50 м. от входа в здание с установкой специального знака (К).	Текущий ремонт

				горизонтальные знаки обозначающие места парковки.		Оборудовать вертикальными и горизонтальными знаками парковки.	
--	--	--	--	---	--	---	--

II Заключение по зоне:

Наименование структурно-функциональной зоны	Состояние доступности* (к пункту 3.4 Акта обследования ОСИ)	Приложение		Рекомендации по адаптации (вид работы)** к пункту 4.1 Акта обследования ОСИ
		№ на плане	№ фото	
Территория, прилегающая к зданию (участок)	ВНД	№1-2	№1-2	Текущий ремонт

* указывается: ДП-В - доступно полностью всем; ДП-И (К, О, С, Г, У) – доступно полностью избирательно (указать категории инвалидов); ДЧ-В - доступно частично всем; ДЧ-И (К, О, С, Г, У) – доступно частично избирательно (указать категории инвалидов); ДУ - доступно условно, ВНД - недоступно

**указывается один из вариантов: не нуждается; ремонт (текущий, капитальный); индивидуальное решение с ТСР; технические решения невозможны – организация альтернативной формы обслуживания

Комментарий к заключению : отсутствует доступ на объект инвалидов и МГН.

I Результаты обследования:

2. Входа (входов) в здание

муниципального бюджетного общеобразовательного учреждения средней
общеобразовательной школы № 22 имени Геннадия Федотовича Пономарева
улица Аэрофлотская 18

№ п/п	Наименование функционально-планировочного элемента	Наличие элемента			Выявленные нарушения и замечания		Работы по адаптации объектов	
		есть/ нет	№ на плане	№ фото	Содержание	Значимо для инвалида (категория)	Содержание	Виды работ
2.1	Лестница (наружная)	Есть	№3	№3, 3-1	Нарушена геометрия ступеней. Первая и последняя ступени не окрашены контрастной краской. Отсутствуют поручни, закругление ребра ступеней радиусом 5 см, отсутствует ограничительный бортик 0.2 см. отсутствует предупредительная тактильная полоса.	Все	Выделить контрастными цветом первую и последнюю ступени. Установить поручни, закруглить ребра ступеней радиусом 5 см. оборудовать ограничительным бортиком.	Капитальный ремонт
2.2	Входная площадка (перед дверью)	Есть	№6	№6	Отсутствуют акустические, тактильные, визуальные средства, элементы информации об объекте. Отсутствует противоскользящее покрытие, дренажные решетки и водостоки.	Все	Установить тактильные направляющие и визуальные элементы, информационные табло. Оборудовать противоскользящим покрытием, дренажными решетками и водостоками	Текущий ремонт
2.3	Дверь (входная)	Есть	№7	№7	Отсутствуют дверные	Все	Оборудовать акустическ	Текущий ремонт

					фиксаторы, контрастная маркировка на остеклённых участках. Не соответствует ширина входной двери (900мм) . В дверных проемах отсутствуют смотровые панели, заполненные прозрачным и ударопрочным материалом. Отсутствует доводчик с 5 сек. задержкой, несоответствие порогов, более 1,4 см.		ой, обратной связью, установить дверные фиксаторы, увеличить ширину двери. Установить смотровые панели, заполненные прозрачным и ударопрочным материалом. Оборудовать доводчиком с 5 сек. задержкой, заменить пороги.	
2.4	Тамбур	Есть	№8	№8, 8-1	Отсутствуют акустические, тактильные, визуальные средства, элементы информации об объекте, поручни вдоль стен. Отсутствует противоскользящее покрытие. Дренажные решетки и водостоки.	О, С, Г, У	Выполнить замену покрытия пола с установкой тактильных направляющих. Оборудовать визуальным и элементами, информационным табло. Оборудовать противоскользящим покрытием, дренажными решетками и водостоками.	Текущий ремонт
	ОБЩИЕ требования к зоне				Нарушена геометрия ступеней. Первая и последняя ступени не окрашены контрастной краской.	У О, С, К,	Выделить контрастным цветом первую и последнюю ступени. Установить	Текущий ремонт

				<p>Отсутствуют поручни , закругление ребра ступеней радиусом 5 см, отсутствует ограничительный бортик 0.2 см. отсутствует предупредительная тактильная полоса. Отсутствуют акустические, тактильные, визуальные средства, элементы информации об объекте. Отсутствует противоскользящее покрытие, дренажные решетки и водостоки. Отсутствуют дверные фиксаторы, контрастная маркировка на остеклённых участках. Не соответствует ширина входной двери (900мм) . В дверных проемах отсутствуют смотровые панели, заполненные прозрачным и ударопрочным материалом. Отсутствует доводчик с 5 сек. задержкой, несоответствие порогов, более 1,4 см. Отсутствуют акустические, тактильные, визуальные средства, элементы информации об</p>	<p>поручни, закруглить ребра ступеней радиусом 5 см. оборудовать ограничительным бортиком. Установить тактильные направляющие и визуальные элементы, информационные табло. Оборудовать противоскользящим покрытием, дренажными решетками и водостоками . Оборудовать акустической, обратной связью, установить дверные фиксаторы, увеличить ширину двери. Установить смотровые панели, заполненные прозрачным и ударопрочным материалом. Оборудовать доводчиком с 5 сек. задержкой, заменить пороги. Выполнить</p>
--	--	--	--	--	--

				<p>объекте, поручни вдоль стен. Отсутствует противоскользящее покрытие. Дренажные решетки и водостоки.</p>		<p>замену покрытия пола с установкой тактильных направляющих. Оборудовать визуальным и элементами, информационным табло. Оборудовать противоскользящим покрытием, дренажными решетками и водостоками</p>
--	--	--	--	--	--	--

II Заключение по зоне:

Наименование структурно-функциональной зоны	Состояние доступности* (к пункту 3.4 Акта обследования ОСИ)	Приложение		Рекомендации по адаптации (вид работы)** к пункту 4.1 Акта обследования ОСИ
		№ на плане	№ фото	
Вход (входы) в здание	ВНД	№3 №6 №7 №8	№3,3.1 №6 №7 №8,8.1	Текущий ремонт

* указывается: ДП-В - доступно полностью всем; ДП-И (К, О, С, Г, У) – доступно полностью избирательно (указать категории инвалидов); ДЧ-В - доступно частично всем; ДЧ-И (К, О, С, Г, У) – доступно частично избирательно (указать категории инвалидов); ДУ - доступно условно, ВНД - недоступно

**указывается один из вариантов: не нуждается; ремонт (текущий, капитальный); индивидуальное решение с ТСР; технические решения невозможны – организация альтернативной формы обслуживания

Комментарий к заключению: отсутствует доступ на объект инвалидов и МГН.

I Результаты обследования:

**3. Пути (путей) движения внутри здания (в т. ч. путей эвакуации)
муниципального бюджетного общеобразовательного учреждения средней
общеобразовательной школы № 22 имени Геннадия Федотовича Пономарева
улица Аэрофлотская 18**

№ п/п	Наименование функционально-планировочного элемента	Наличие элемента			Выявленные нарушения и замечания		Работы по адаптации объектов	
		есть/нет	№ на плане	№ фото	Содержание	Значимо для инвалида (категория)	Содержание	Виды работ
3.1	Коридор (вестибюль)	Есть	№9	№9	Отсутствует акустическая и визуальная информация Отсутствуют тактильные указатели об изменении профиля и направления движения, отсутствует место отдыха.	С, К, О	Установка тактильных направляющих и визуальных элементов, информационных табло, поручней вдоль стен.	Текущий ремонт
3.2	Лифт пассажирский (или подъемник)	Нет	-	-	отсутствует	-	-	Капитальный ремонт
3.3	Дверь	Есть	№11	№11	Отсутствуют дверные фиксаторы, дверной порог высотой 40 мм, тактильная табличка на высоте 140-175 см	К,О,С	Установить фиксаторы, выполнить маркировку дверей.	Текущий ремонт
3.4	Пути эвакуации (в т. ч. зоны безопасности)	Есть	№12	№11	Отсутствует пандус, поручни	К,О,С	Оборудовать специализированным	Капитальный ремонт

					вдоль стен, акустические, визуальные средства, элементы информации		подъемником, поручнями. Установить тактильные направляющие, акустические и визуальные элементы, информационное табло.	
3.5	Лестница (внутри здания) по путям к эвакуационному выходу	Есть	№4	№4	Стеснённые условия. Отсутствует подъемник, тактильные напольные указатели, «маяковые» ступени.	К, О, С	Рассмотреть возможность оборудования подъемником. Выполнить тактильные напольные указатели. Устроить «маяковые» ступени.	Индивидуальное решение с ТСП
	ОБЩИЕ требования к зоне				Отсутствует акустическая и визуальная информация. Отсутствуют тактильные указатели об изменении профиля и направления движения, отсутствует место отдыха. Отсутствуют дверные фиксаторы, дверной порог высотой 40 мм, тактильная табличка на высоте 140-175 см. Отсутствует пандус, поручни вдоль стен, акустические, визуальные средства,	Все	Установка тактильных направляющих и визуальных элементов, информационных табло, поручней вдоль стен. Установить фиксаторы, выполнить маркировку дверей. Оборудовать специализированным подъемником, поручнями. Установить тактильные направляющие, акустические и визуальные элементы, информационное табло. Рассмотреть	Капитальный ремонт. Индивидуальное решение с ТСП

				элементы информации. Стеснённые условия. Отсутствует подъёмник, тактильные напольные указатели, «маяковые» ступени.		возможность оборудования подъёмником. Выполнить тактильные напольные указатели. Устроить «маяковые» ступени.	
--	--	--	--	---	--	--	--

II Заключение по зоне:

Наименование структурно-функциональной зоны	Состояние доступности* (к пункту 3.4 Акта обследования ОСИ)	Приложение		Рекомендации по адаптации (вид работы)** к пункту 4.1 Акта обследования ОСИ
		№ на плане	№ фото	
Пути (путей) движения внутри здания (в т. ч. путей эвакуации)	ВНД	№9 №11 №12 №4	№9 №11 №4	Капитальный ремонт

* указывается: ДП-В - доступно полностью всем; ДП-И (К, О, С, Г, У) – доступно полностью избирательно (указать категории инвалидов); ДЧ-В - доступно частично всем; ДЧ-И (К, О, С, Г, У) – доступно частично избирательно (указать категории инвалидов); ДУ - доступно условно, ВНД - недоступно

** указывается один из вариантов: не нуждается; ремонт (текущий, капитальный); индивидуальное решение с ТСР; технические решения невозможны – организация альтернативной формы обслуживания

Комментарий к заключению: отсутствует доступ на объект инвалидов и МГН.

I Результаты обследования:

4. Зоны целевого назначения здания (целевого посещения объекта)

Вариант I – зона обслуживания инвалидов

муниципального бюджетного общеобразовательного учреждения средней общеобразовательной школы № 22 имени Геннадия Федотовича Пономарева улица Аэрофлотская 18

№ п/п	Наименование функционально-планировочного элемента	Наличие элемента			Выявленные нарушения и замечания		Работы по адаптации объектов	
		есть/нет	№ на плане	№ фото	Содержание	Значимо для инвалида (категория)	Содержание	Виды работ
4.1	Кабинетная форма обслуживания (учебные кабинеты)	есть	№13	№13 13-1	Высота порога более 4 см. Отсутствуют дверные фиксаторы, свободное пространство около столов, подходов к оборудованию, акустические, тактильные средства, световой сигнализатор, поручни вдоль стен..	Все	Понизить дверные пороги. Произвести расстановку оборудования и ученических столов для обеспечения подходов инвалидов-колясочников. Установить поручни вдоль стен, акустические, тактильные средства, световой сигнализатор	Индивидуальные решения
4.2	Зальная форма обслуживания (столовая)	есть	№16	№16	Высота порога более 4 см. Отсутствуют дверные фиксаторы, свободное пространство		Понизить дверные пороги. Произвести расстановку оборудования и ученических	Индивидуальные решения

				о около столов, подходов к оборудованию, акустические, тактильные средства, световой сигнализатор, поручни вдоль стен.		столов для обеспечения подходов инвалидов-колясочников. Установить поручни вдоль стен, акустические, тактильные средства, световой сигнализатор, поручни вдоль стен	
ОБЩИЕ требования к зоне				Высота порога более 4 см. Отсутствуют дверные фиксаторы, свободное пространство около столов, подходов к оборудованию, акустические, тактильные средства, световой сигнализатор, поручни вдоль стен..	С, Г, К	Понизить дверные пороги. Произвести расстановку оборудования и ученических столов для обеспечения подходов инвалидов-колясочников. Установить поручни вдоль стен, акустические, тактильные средства, световой сигнализатор	Индивидуальное решение

II Заключение по зоне:

Наименование структурно-функциональной зоны	Состояние доступности* (к пункту 3.4 Акта обследования ОСИ)	Приложение		Рекомендации по адаптации (вид работы)** к пункту 4.1 Акта обследования ОСИ
		№ на плане	№ фото	
Зоны целевого назначения здания (целевого посещения объекта) зона обслуживания инвалидов	ВНД	№13 №16	№13,13-1 №16	Индивидуальное решение с ТСР

* указывается: ДП-В - доступно полностью всем; ДП-И (К, О, С, Г, У) – доступно полностью избирательно (указать категории инвалидов); ДЧ-В - доступно частично всем; ДЧ-И (К, О, С, Г, У) – доступно частично избирательно (указать категории инвалидов); ДУ - доступно условно, ВНД - недоступно

**указывается один из вариантов: не нуждается; ремонт (текущий, капитальный); индивидуальное решение с ТСР; технические решения невозможны – организация альтернативной формы обслуживания

Комментарий к заключению : отсутствует доступ на объект инвалидов и МГН.

I Результаты обследования:

5. Санитарно-гигиенических помещений

муниципального бюджетного общеобразовательного учреждения средней общеобразовательной школы № 22 имени Геннадия Федотовича Пономарева улица Аэрофлотская 18

№ п/п	Наименование функционально-планировочного элемента	Наличие элемента			Выявленные нарушения и замечания		Работы по адаптации объектов	
		есть/нет	№ на плане	№ фото	Содержание	Значимо для инвалидов а (категория)	Содержание	Виды работ
5.1	Туалетная комната	Есть	№14	№14	Отсутствует система двух сторонней связи, тактильные, визуальные и акустические средства, элементы информации. Отсутствует универсальная кабина с установленным и поручнями, штангами, поворотными или откидными, отсутствует место пересадки с кресло-коляски на унитаз, отсутствуют писсуары вертикальной формы, система слива рычажного типа на боковой стене. отсутствуют	К,О,С	Оборудовать систему двух сторонней связи. Обеспечить тактильными, визуальными и акустическим и средствами, информационным табло. Оборудовать универсальную кабину с установленными поручнями, штангами, поворотными или откидными сидениями. Оборудовать место пересадки с кресло-коляски на унитаз, установить писсуары вертикальной формы,	Текущий ремонт

					крючки для одежды и костылей. Отсутствуют смесители шаровые рычажного типа, тактильная табличка обозначающая санитарно гигиеническую комнату		систему слива рычажного типа на боковой стене, оустановить крючки для одежды и костылей. установить смесители шаровые рычажного типа, оборудовать тактильными табличками обозначающи е санитарно гигиеническую комнату	
5.3	Бытовая комната (гардеробная)	Есть	№15	№15, 15-1		К,О,С		Организация альтернативной формы обслуживания
	ОБЩИЕ требования к зоне				Отсутствует система двух сторонней связи, тактильные, визуальные и акустические средства, элементы информации. Отсутствует универсальная кабина с установленным и поручнями, штангами, поворотными или		Оборудовать систему двух сторонней связи. Обеспечить тактильными, визуальными и акустическим и средствами, информацион ным табло. Оборудовать универсальную кабину с установленными поручнями,	Текущий ремонт

				<p>откидными, отсутствует место пересадки с кресло-коляски на унитаз, отсутствуют писсуары вертикальной формы, система слива рычажного типа на боковой стене. отсутствуют крючки для одежды и костылей. Отсутствуют смесители шаровые рычажного типа, тактильная табличка обозначающая санитарно гигиеническую комнату.</p>		<p>штангами, поворотными или откидными сидениями. Оборудовать место пересадки с кресло-коляски на унитаз, установить писсуары вертикальной формы, систему слива рычажного типа на боковой стене, оустановить крючки для одежды и костылей. установить смесители шаровые рычажного типа, оборудовать тактильными табличками обозначающи е санитарно гигиеническу ю комнату</p>	
--	--	--	--	---	--	---	--

II Заключение по зоне:

Наименование структурно-функциональной зоны	Состояние доступности* (к пункту 3.4 Акта обследования ОСИ)	Приложение		Рекомендации по адаптации (вид работы)** к пункту 4.1 Акта обследования ОСИ
		№ на плане	№ фото	
Санитарно-гигиенические помещения	ВНД	№14 №15	№14 №15,15-1	Текущий ремонт

* указывается: ДП-В - доступно полностью всем; ДП-И (К, О, С, Г, У) – доступно полностью избирательно (указать категории инвалидов); ДЧ-В - доступно частично всем; ДЧ-И (К, О, С, Г, У) – доступно частично избирательно (указать категории инвалидов); ДУ - доступно условно, ВНД - недоступно

**указывается один из вариантов: не нуждается; ремонт (текущий, капитальный); индивидуальное решение с ТСР; технические решения невозможны – организация альтернативной формы обслуживания

Комментарий к заключению: отсутствует доступ для инвалидов и МГН.

I Результаты обследования:
6. Системы информации на объекте

муниципального бюджетного общеобразовательного учреждения средней общеобразовательной школы № 22 имени Геннадия Федотовича Пономарева
улица Аэрофлотская 18
Наименование объекта, адрес

№ п/п	Наименование функционально-планировочного элемента	Наличие элемента			Выявленные нарушения и замечания		Работы по адаптации объектов	
		есть/ нет	№ на плане	№ фото	Содержание	Значимо для инвалида (категория)	Содержание	Виды работ
6.1	Визуальные средства	Нет	-	-	Отсутствуют	Г,У,О,К	Оборудовать визуальным и средствами	Индивидуальные решения с ТСР
6.2	Акустические средства	Нет	-	-	Отсутствуют	С,У,О,К	Оборудовать акустическими средствами	Индивидуальные решения с ТСР
6.3	Тактильные средства	Нет	-	-	Отсутствуют	С	Оборудовать тактильным и средствами	Индивидуальные решения с ТСР
	ОБЩИЕ требования к зоне				Отсутствуют	Все	Оборудовать визуальным и, акустическими, тактильным и средствами	Индивидуальные решения с ТСР

II Заключение по зоне:

Наименование структурно-функциональной зоны	Состояние доступности* (к пункту 3.4 Акта обследования ОСИ)	Приложение		Рекомендации по адаптации (вид работы)** к пункту 4.1 Акта обследования ОСИ
		№ на плане	№ фото	
Системы информации на объекте	ВНД	-	-	Индивидуальные решения с ТСП

* указывается: ДП-В - доступно полностью всем; ДП-И (К, О, С, Г, У) – доступно полностью избирательно (указать категории инвалидов); ДЧ-В - доступно частично всем; ДЧ-И (К, О, С, Г, У) – доступно частично избирательно (указать категории инвалидов); ДУ - доступно условно, ВНД - недоступно

**указывается один из вариантов: не нуждается; ремонт (текущий, капитальный); индивидуальное решение с ТСП; технические решения невозможны – организация альтернативной формы обслуживания

Комментарий к заключению: отсутствует доступ на объект для инвалидов и МГН.

Схема территории МБОУ МОШ № 22
Имени Г.Ф.Пономарева
Аэрофлотская, 18

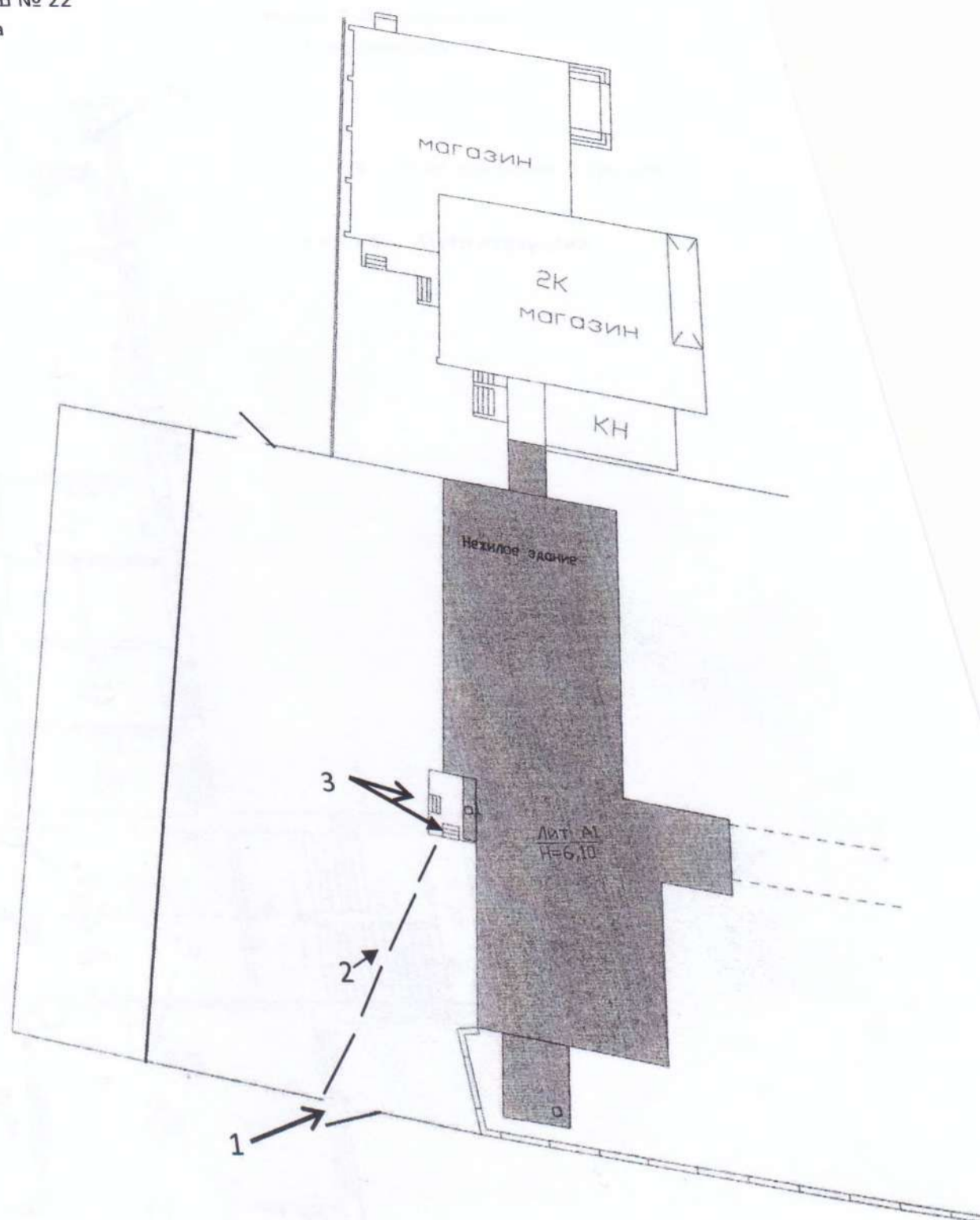

- Схема 1 этажа МБОУ МОШ № 22
 Имени Г.Ф.Пономарева
 Аэрофлотская, 18

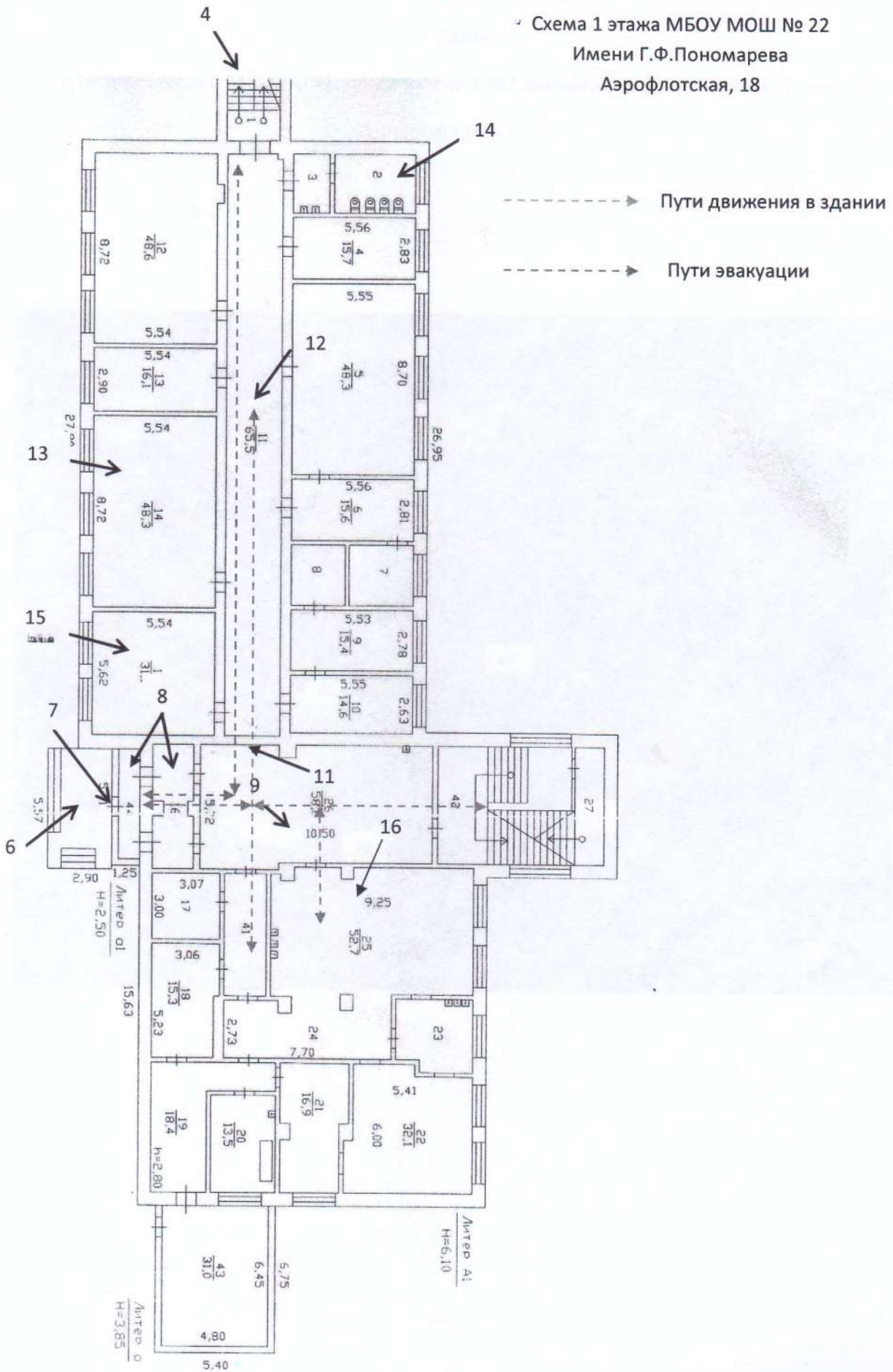

Схема

Пути движения к МБОУ СОШ № 22 имени Г.Ф.Пономарева от остановки транспорта

Аэрофлотская 18

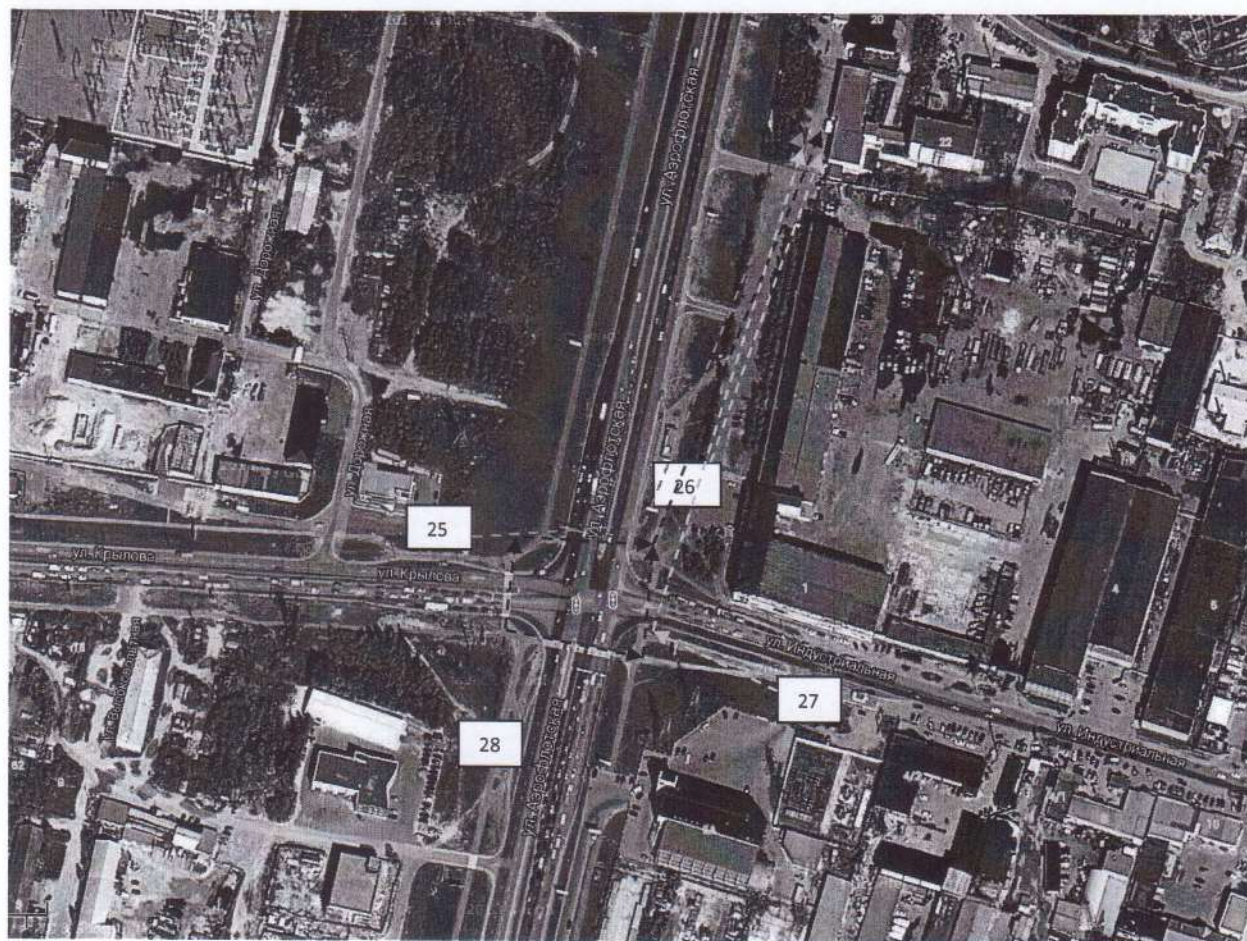

Φοτο Νο1

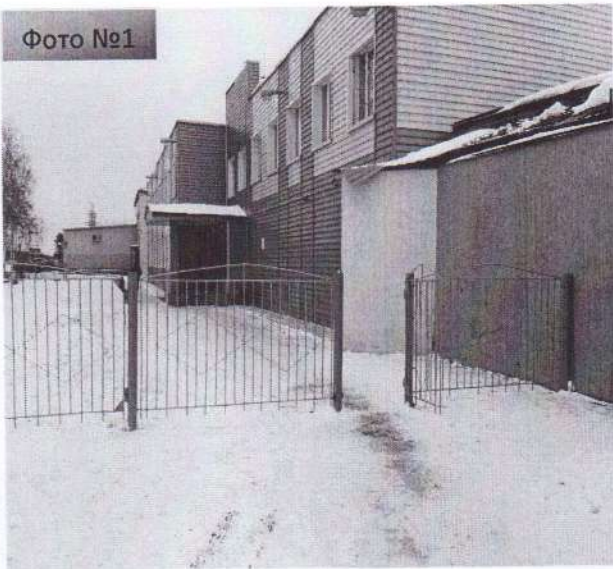

Φοτο Νο 2



Φοτο Νο 3

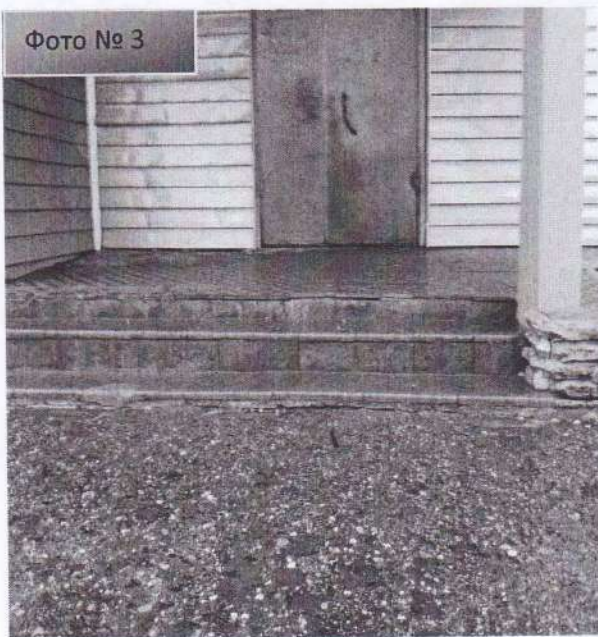

Φοτο Νο3-1





Φοτο Νο 6

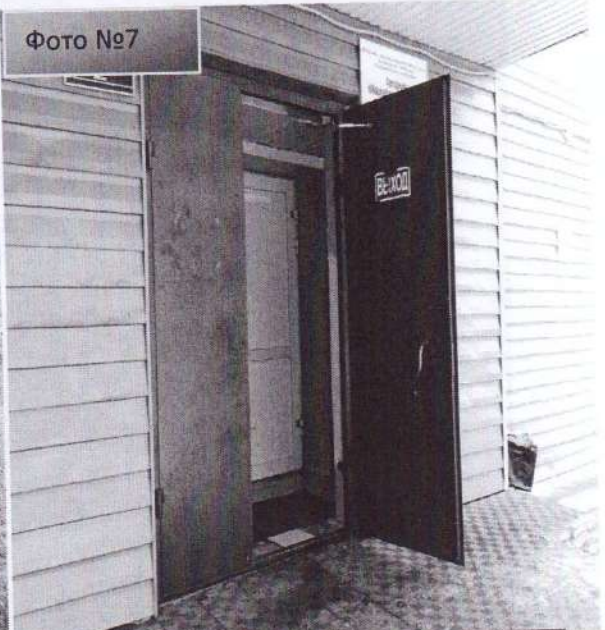

Φοτο Νο7

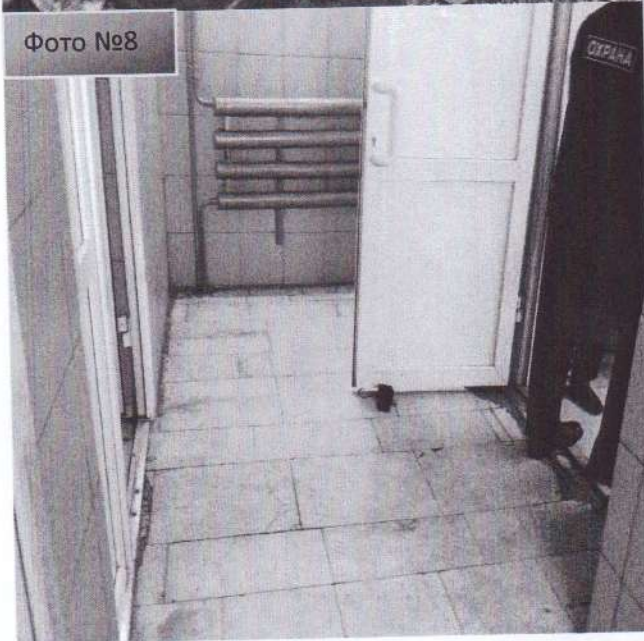

Φοτο Νο8

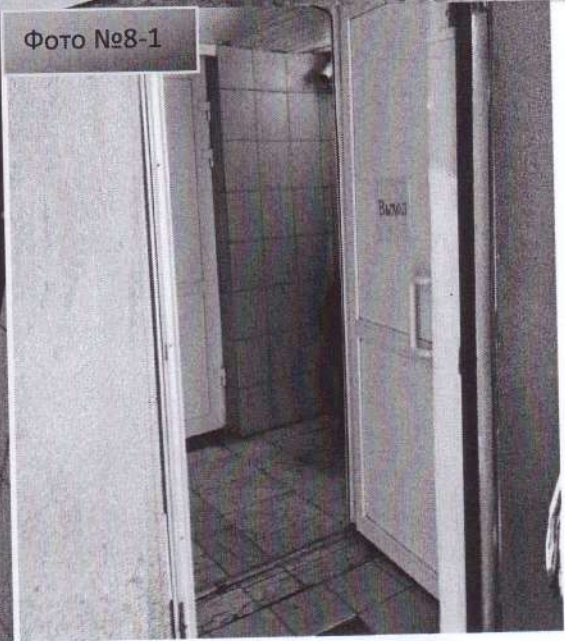

Φοτο Νο8-1

Φοτο Νο 9



Φοτο Νο 11



Φοτο Νο 4

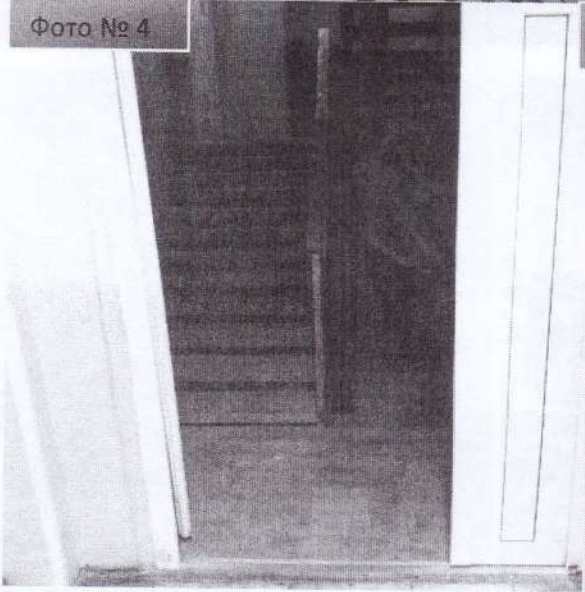

Φοτο Νο13



Φοτο Νο13-1



Фото №16



Фото №14



Фото №15



Фото №15-1

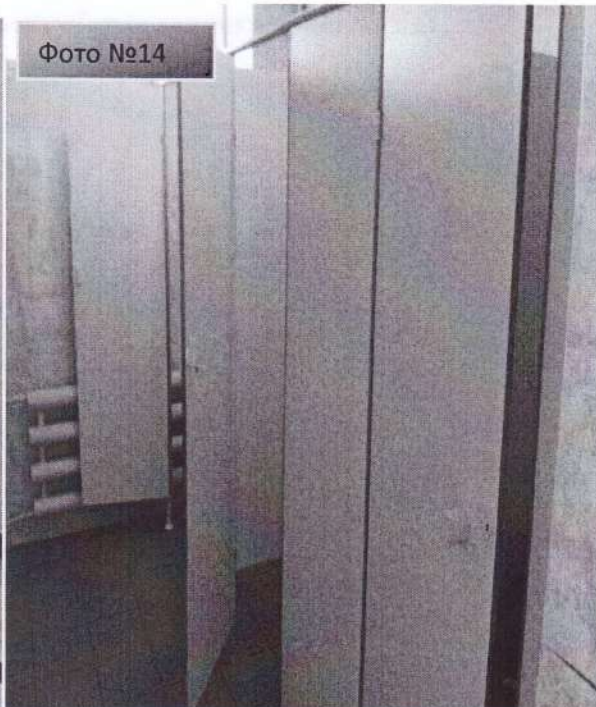
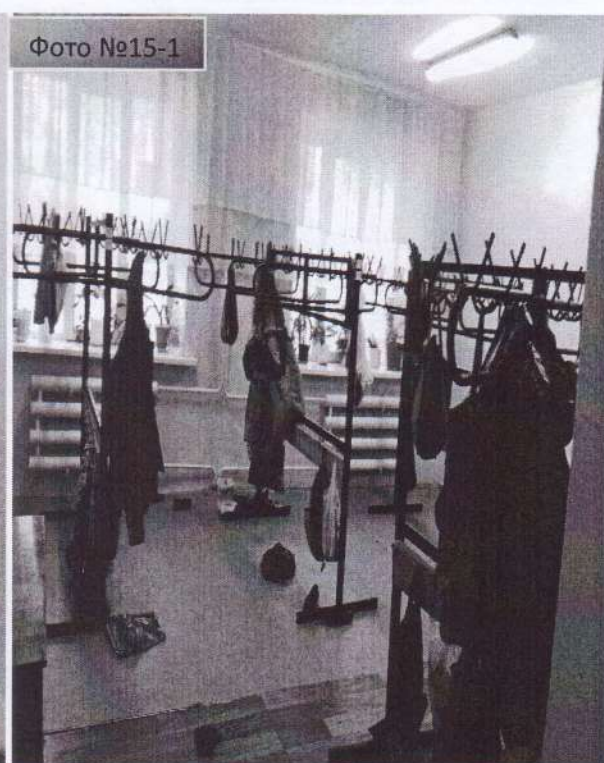

Пути движения к объекту (от остановки транспорта)

Фото № 24



Фото № 25



Фото № 26



Фото № 27

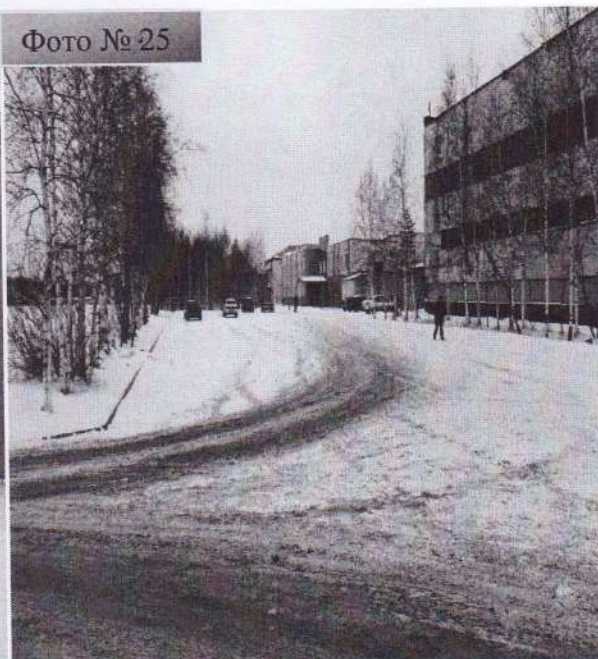
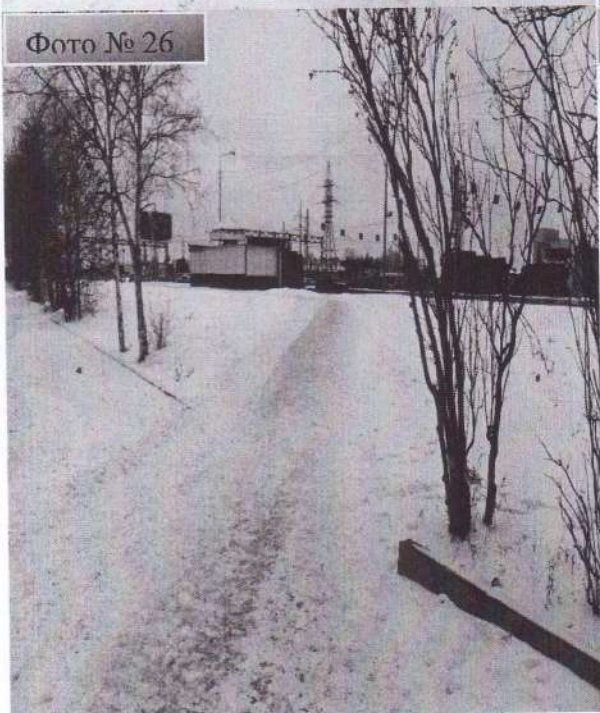